La comparaison dans différentes langues

1A Écris la phrase allemande dans toutes les langues que tu comprends.

Deutsch	Meine Mutter	ist	größer als	mein Vater.
Französisch	Ma mère			
Englisch				my father.
Slowakisch	Moja mama	je	vyššia ako	môj otec.

1B Fais deux autres tableaux dans ton cahier. Écris les deux phrases dans toutes les langues que tu comprends.

Französisch	Mon père	est	moins grand que	ma mère.
...	...	...	...	...

Französisch	Mon père	est	aussi grand que	ma mère.
...	...	...	...	...

1C En classe. Partagez vos phrases. Puis, comparez la structure des phrases dans les différentes langues. Est-ce qu'il y a des différences ou des similarités ?

2A En classe. Notez tous les adjectifs français que vous connaissez.

2B Domino de comparaisons. À deux, regardez les symboles. Une personne fait une comparaison dans une langue de son choix. Puis, le / la partenaire répète la comparaison dans une autre langue. Ensuite, il / elle fait une nouvelle comparaison et la première personne la répète dans une autre langue.

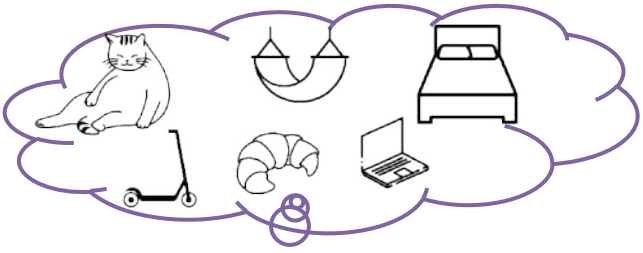

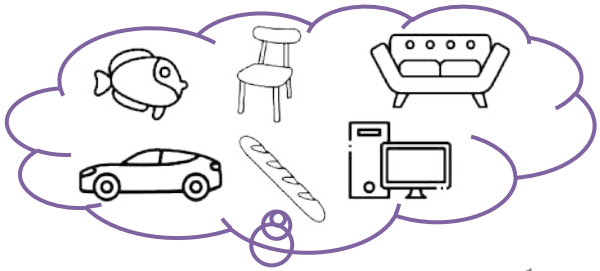

© VERITAS Verlag Linz