KAPITEL 1: PRÄSENTATION

Für eine gelungene Präsentation gilt auch, dass man sich dem Anlass entsprechend kleidet. Nicht jede Kleidung ist für jede Situation geeignet. Es gilt zu überlegen, vor wem Sie sprechen und worüber Sie sprechen! Dementsprechend sollte dann die Kleidungswahl ausfallen.

Aufgabe 1: Beurteilen Sie, ob folgende Kleidung für die jeweilige Präsentationssituation geeignet ist! Kreuzen Sie an!

	Präsentation vor Schulklasse zum Thema „Musikstile der Gegenwart“	Präsentation vor der Schulgemeinschaft zum Thema „Rechtsprechung zur Zeit Karls des Großen“	Vortrag beim Elternabend zum Thema „Tanz im Barock“	Gastvortrag im Rahmen eines Projektes im örtlichen Seniorenheim zum Thema „Esskultur im Mittelalter“	schulinterner Redewettbewerb zum Thema „Mode als Ausdruck der Individualität“
 Fotolia.com/hurricane					

 Fotolia.com/rohappy					
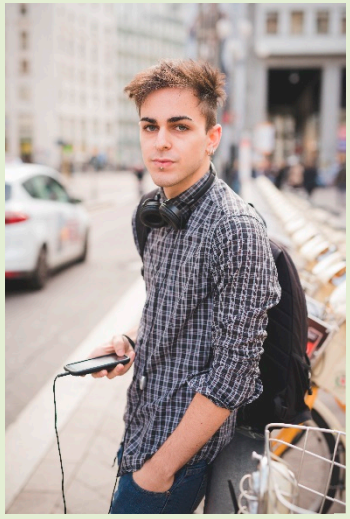 Fotolia.com/Eugenio Marongiu					

 ingimage.com					
 Fotolia.com/Olena Pantukh					

 Fotolia.com/Sinnlichtarts					

© VERITAS-Verlag, Linz